

Registro de personas en el hogar

Capacitación Censo de Población y Vivienda

Contenidos

01. Módulo: Registro de personas en el hogar





Objetivos

 Para mayores detalles, ver [Manual Censal](#), pp. 115.



Entregar información acerca de quiénes y cuántos son los residentes que integran cada hogar. Permite cumplir uno de los propósitos del Censo: que es contabilizar a las todas las personas que viven de manera habitual a lo largo del país.



La información recopilada aquí permitirá ordenar la entrevista censal, enumerando a todas las personas que posteriormente deberán contestar el módulo de datos de personas.

Nota importante

- 1) Para todas las personas, con excepción de estado conyugal o civil para 15 años o más
- 2) Contiene 7 preguntas
- 3) Se incluye fecha de nacimiento y estado conyugal o civil





¿Cómo está organizado el cuestionario?

Nota importante

El cuestionario tiene varios niveles, transitando desde direcciones, viviendas, hogares y personas.

Contiene **50 preguntas**.



Ver Manual Censal, pp. 38.





01.

Registro de personas en el hogar

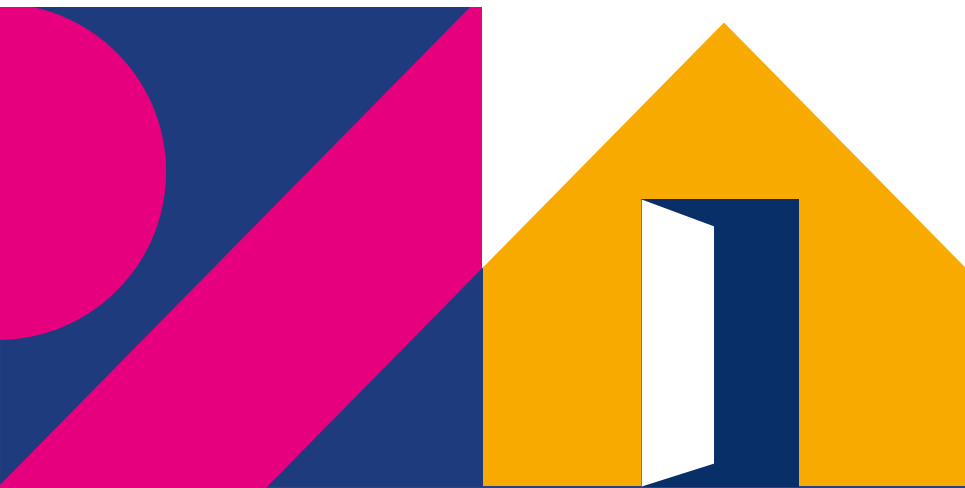

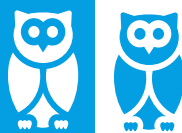

Nota importante

La residencia habitual de una persona se establece al momento de la **entrevista censal**.

¿Qué es la residencia habitual?

Corresponde al **lugar donde una persona ha vivido durante la mayor parte de los últimos 12 meses** (es decir, al menos seis meses y un día) o que, llevando menos tiempo, tiene la intención de seguir viviendo ahí.



Ver Manual Censal, pp.16.



La residencia habitual...



Momento Entrevista censal

Es una "fotografía" de cada vivienda, y de los hogares y personas que residen en ellas, en un punto del tiempo (fecha y hora específica en la que son censadas). El momento censal es diferente para cada vivienda.



Cambios de residencia habitual

Si una persona no sabe dónde vivirá o cambiará de residencia en los próximos meses, debe ser censada en el lugar donde se encuentra viviendo.



Residencia habitual

Para establecer la residencia habitual de una persona es importante saber el tiempo de permanencia y la intención de residencia.



Censar a todos y todas

Todas y todos deben ser censados en algún lugar, siempre que sean residentes habituales del país.





C. DATOS DEL HOGAR / HOGAR 1 /

☰ D. REGISTRO DE PERSONAS EN EL HOGAR ☰

P16. DÍGAME EL NOMBRE COMPLETO DE TODAS LAS PERSONAS QUE CONFORMAN ESTE HOGAR Y QUE RESIDEN HABITUALMENTE EN ESTA VIVIENDA, ESTÉN PRESENTES O NO AL MOMENTO DEL LLENADO DEL CUESTIONARIO

*Considere a todas las personas del hogar incluyendo a niñas y niños pequeños, personas mayores y personas con discapacidad.
Incluya a quienes se encuentran temporalmente fuera del hogar, ya sea por razones de vacaciones, trabajo, enfermedad u otra razón.*

Pulse para entrar otro elemento

← HOGAR 1

Listado de personas

- Se debe registrar a **todas las personas que residen habitualmente** en la vivienda y que sean mencionadas por la o el informante.
- **Si sólo es una persona la que no fue censada, debes ingresar sólo el nombre de esa persona.**
- Si todos los integrantes de una vivienda no fueron censados, **NO OLVIDE** incluir también a la persona que está respondiendo la entrevista, dentro de la lista de residentes habituales.
- En el caso de viviendas con más de un hogar, es importante enlistar a las personas en el hogar al que pertenecen.





C. DATOS DEL HOGAR / HOGAR 1 /

☰ D. REGISTRO DE PERSONAS EN EL HOGAR ☰

P16. DÍGAME EL NOMBRE COMPLETO DE TODAS LAS PERSONAS QUE CONFORMAN ESTE HOGAR Y QUE RESIDEN HABITUALMENTE EN ESTA VIVIENDA, ESTÉN PRESENTES O NO AL MOMENTO DEL LLENADO DEL CUESTIONARIO

Considere a todas las personas del hogar incluyendo a niñas y niños pequeños, personas mayores y personas con discapacidad. Incluya a quienes se encuentran temporalmente fuera del hogar, ya sea por razones de vacaciones, trabajo, enfermedad u otra razón.

Juan Maldonado Paredes ✕

Javiera Martínez Araneda ✕

Paz Arancibia Cárð

P16.1 ¿HAY ALGUNA PERSONA QUE NO HAYA SIDO MENCIONADA, COMO ALGÚN RECIÉN NACIDO, NIÑA O NIÑO, PERSONA MAYOR O PERSONA CON DISCAPACIDAD?

> Cárð | Cárdigan | Cárdigans

q w e r t y u i o p

a s d f g h j k l ñ

↑ z x c v b n m ✕

Listado de personas

- Se debe registrar el **nombre completo** de las personas, considerando el **nombre y apellido**.
- Evite registrar **nombres o denominaciones** que puedan causar **confusión o sean ambiguos**. Por ejemplo, "Matías Jr.", "Amelia Hija", "Matilde 2", "Santi", "Persona 1", etc.)



Nota importante

Solo cuando la persona se muestre reacia a entregar su nombre completo, anote el nombre de pila u otra denominación que prefiera.





C. DATOS DEL HOGAR / HOGAR 1 /

D. REGISTRO DE PERSONAS EN EL HOGAR

1 P16.1 ¿HAY ALGUNA PERSONA QUE NO HAYA SIDO MENCIONADA, COMO ALGÚN RECIÉN NACIDO, NIÑA O NIÑO, PERSONA MAYOR O PERSONA CON DISCAPACIDAD?

1. Sí

2. No

2 P16.2 ADEMÁS DE LAS PERSONAS QUE ME MENCIONÓ, ¿HAY ALGÚN INTEGRANTE DEL HOGAR QUE RESIDA HABITUALMENTE EN ESTA VIVIENDA Y QUE ESTÉ AUSENTE POR VACACIONES, TRABAJO, ENFERMEDAD, ETC.?

1. Sí

2. No







Preguntas de control

- Estas preguntas tienen como propósito realizar una **verificación de los integrantes** del hogar que **residen** en la vivienda.
- Permiten identificar a personas que pudieron ser **olvidadas** al momento del registro y **confirmar** la situación de residencia de las personas enlistadas.

¡Atención!

Algunas personas pueden considerar que estas preguntas de verificación son redundantes o innecesarias.





C. DATOS DEL HOGAR / HOGAR 1 /

☰ D. REGISTRO DE PERSONAS EN EL HOGAR ☰

1 P16.1 ¿HAY ALGUNA PERSONA QUE NO HAYA SIDO MENCIONADA, COMO ALGÚN RECIÉN NACIDO, NIÑA O NIÑO, PERSONA MAYOR O PERSONA CON DISCAPACIDAD?

1. Sí

2. No

2 P16.2 ADEMÁS DE LAS PERSONAS QUE ME MENCIONÓ, ¿HAY ALGÚN INTEGRANTE DEL HOGAR QUE RESIDA HABITUALMENTE EN ESTA VIVIENDA Y QUE ESTÉ AUSENTE POR VACACIONES, TRABAJO, ENFERMEDAD, ETC.?

1. Sí

2. No

← HOGAR 1

Preguntas de control

Alternativas:

a) **Alternativa SÍ:** cuando se advierta que falta alguna persona en el listado. Para esto el aplicativo le indicará un **mensaje de advertencia**.

b) **Alternativa NO:** cuando el listado está completo y no falten personas.



Nota importante

Si la persona **olvidó incluir a un integrante** del hogar en el listado de personas (pregunta P16), vuelva arriba e incluya a la persona en el listado.





C. DATOS DEL HOGAR / HOGAR 1 /

☰ D. REGISTRO DE PERSONAS EN EL HOGAR ☰

SEXO - JUAN MALDONADO PAREDES

P17. ¿CUÁL ES EL SEXO DE JUAN MALDONADO PAREDES?

1. Hombre

2. Mujer

SEXO - JAVIERA MARTÍNEZ ARANEDA

P17. ¿CUÁL ES EL SEXO DE JAVIERA MARTÍNEZ ARANEDA?

1. Hombre

2. Mujer

SEXO - PAZ ARANCIBIA CÁRDENAS

P17. ¿CUÁL ES EL SEXO DE PAZ ARANCIBIA CÁRDENAS?

Sexo

- **Pregunta básica** para la caracterización de la población, la actualización de estimaciones y proyecciones de población.
- El sexo puede o no corresponder con el sexo al nacer o el registrado en el documento de identidad.



SEXO

Es aquel declarado por la persona que responde. Puede referirse a rasgos biológicos o anatómicos, así como la propia percepción del atributo.



¿Cómo debemos preguntar sexo?

- Siempre debe **realizar la pregunta**, aunque esta parezca obvia:

"Hay algunas preguntas que pueden parecer obvias, pero debo hacerlas por protocolos del Censo".

- Evite realizar **suposiciones o sugerencias** respecto del sexo de las personas entrevistadas, ya sea por su apariencia, vestimenta, tono de voz u otros aspectos.
- Esta pregunta es **obligatoria** en el aplicativo.





C. DATOS DEL HOGAR / HOGAR 1 /

D. REGISTRO DE PERSONAS EN EL HOGAR

EDAD: JUAN MALDONADO PAREDES

P18. ¿CUÁNTOS AÑOS CUMPLIDOS TIENE JUAN MALDONADO PAREDES?

Registre "0" en caso de niños y niñas menores de 1 año

Pulse para introducir número

EDAD: JAVIERA MARTÍNEZ ARANEDA

P18. ¿CUÁNTOS AÑOS CUMPLIDOS TIENE JAVIERA MARTÍNEZ ARANEDA?

Registre "0" en caso de niños y niñas menores de 1 año

Pulse para introducir número

EDAD: PAZ ARANCIBIA CÁRDENAS

P18. ¿CUÁNTOS AÑOS CUMPLIDOS TIENE PAZ ARANCIBIA CÁRDENAS?

Registre "0" en caso de niños y niñas menores de 1 año

Edad

- Junto con la pregunta sobre sexo, la **edad** de las personas es otra de las **preguntas básicas** de un censo.
- Anote la edad de la persona al momento de la entrevista, aunque esta cumpla años en los días siguientes.
- Se debe **registrar "0"** años en el caso de niñas o niños menores de 1 año.
- Esta pregunta es **obligatoria** en el aplicativo.



AÑOS CUMPLIDOS

Refiere al tiempo completo de vida de la persona al momento de responder el cuestionario, lo que se mide en años calendario.



¿Qué hacer si una persona desconoce la edad?

- 1 Si la **persona no recuerda** con exactitud su **edad** (ej. personas mayores), pídale que se comunique o consulte con otra persona para corroborar el dato.
- 2 También, si **no recuerda** con exactitud la **edad de otra persona**, pídale si es posible comunicarse con la persona para obtener el dato.
- 3 Como última opción, anote la edad aproximada que recuerde la persona.





HOGAR 1 - JEFE/A DE HOGAR: JUAN MALDONADO... /
E. DATOS DE LAS PERSONAS /
JUAN MALDONADO PAREDES - JEFE/A DE HOGAR ... /

☰ DATOS DE LA PERSONA ☰

Todas las preguntas de esta sección son respecto a **JUAN MALDONADO PAREDES, JEFE/A DE HOGAR, 59 AÑOS.**

P22. ¿EN QUÉ FECHA NACIÓ JUAN MALDONADO PAREDES?

Registre día de nacimiento

Escriba el número del día para encontrarlo en el listado

Pulse para ingresar texto

Registre mes de nacimiento

Escriba el número o el nombre del mes para encontrarlo en el listado

Pulse para ingresar texto

Registre año de nacimiento

Escriba el número del año para encontrarlo en el listado

Pulse para ingresar texto

Fecha de nacimiento

- La **fecha de nacimiento** permite capturar información más precisa sobre la edad.
- Debe registrar el **día, mes y año de nacimiento**. Seleccionando o digitando el dato en la lista desplegable.
- Si la persona **desconoce la fecha de nacimiento**, sugiera la posibilidad de consultar con otras personas la información.





C. DATOS DEL HOGAR / HOGAR 1 /

☰ D. REGISTRO DE PERSONAS EN EL HOGAR ☰

P18. ¿CUÁNTOS AÑOS CUMPLIDOS TIENE PAZ ARANCIBIA CÁRDENAS?

Registre "0" en caso de niños y niñas menores de 1 año

24

P19a. DE LAS SIGUIENTES PERSONAS ¿PODRÍA INDICAR QUIÉN ES LA JEFA O JEFE DE HOGAR?

El jefe o jefa de hogar corresponde a una persona de referencia, definida por los integrantes del hogar, para identificar las relaciones de parentesco en el hogar. Lea alternativas

Juan Maldonado Paredes

Javiera Martínez Araneda

Paz Arancibia Cárdenas

← HOGAR 1

Jefa o jefe de hogar

- Esta pregunta permite establecer las relaciones de parentesco al interior de los hogares.
- La persona debe tener 15 años o más.
- No puede existir más de una jefa o un jefe por cada hogar.
- Esta pregunta es **obligatoria**.



JEFA O JEFE DE HOGAR

En el caso que sea una persona la que no fue censada esta siempre quedará como jefe o jefa de hogar por defecto en el cuestionario.





C. DATOS DEL HOGAR /
HOGAR 1 - JEFE/A DE HOGAR: JUAN MALDONADO... /

☰ D. REGISTRO DE PERSONAS EN EL HOGAR ☰

JAVIERA MARTÍNEZ ARANEDA

P19b. ¿QUÉ RELACIÓN DE PARENTESCO TIENE JAVIERA MARTÍNEZ ARANEDA CON JUAN MALDONADO PAREDES?

[Lea alternativas](#)

2. Esposo/a o Cónyuge

3. Conviviente por unión civil

4. Conviviente de hecho o pareja

5. Hijo/a

6. Hijo/a del cónyuge, conviviente o pareja

7. Hermano/a

8. Padre/Madre

9. Cuñado/a

Parentesco

- Esta pregunta permite establecer las **relaciones de parentesco** de los integrantes del hogar con la jefa/e de hogar.
- La alternativa **"15. Otro pariente"** se asigna a aquellas personas familiares de la jefa/o de hogar, por ejemplo: primos/as, tíos/as, sobrinos/as, entre otros.
- La alternativa **16. "Servicio doméstico puertas adentro"**, refiere a trabajadores de casa particular que residen en la vivienda y forman parte del hogar.





HOGAR 1 - JEFE/A DE HOGAR: JUAN MALDONADO... /
E. DATOS DE LAS PERSONAS /
JUAN MALDONADO PAREDES - JEFE/A DE HOGAR ... /

☰ DATOS DE LA PERSONA ☰

P23. ¿CUÁL ES EL ESTADO CONYUGAL O CIVIL ACTUAL DE JUAN MALDONADO PAREDES?

[Lea alternativas](#)

1. Casado/a

2. Conviviente o pareja sin acuerdo de unión civil

3. Conviviente civil (con acuerdo de unión civil)

4. Anulado/a

5. Separado/a

6. Divorciado/a

7. Viudo/a

8. Soltero/a

⚠️ FALTAN PREGUNTAS POR RESPONDER

Estado conyugal o civil

- Entrega información acerca de la **unión o vínculo de las personas** de un hogar y la identificación de núcleos familiares.
- Si la persona convive con su pareja, la situación de hecho (estado conyugal) se prioriza por sobre la legal (estado civil).
- Responden personas de **15 años o más**.



ESTADO CONYUGAL O CIVIL

Refiere a la situación de hecho o legal de una persona en relación a la convivencia con una pareja, matrimonio, unión civil, unión de hecho o consensuada.





Durante la entrevista, no olvide que...



El registro de personas es una de las secciones más importantes del cuestionario



Registre el nombre completo, incluyendo ambos apellidos



Las preguntas de sexo y edad son obligatorias



Para avanzar en el cuestionario es importante que conteste toda la información requerida (sexo, edad y parentesco)



**¿Alguna pregunta
o comentario?**

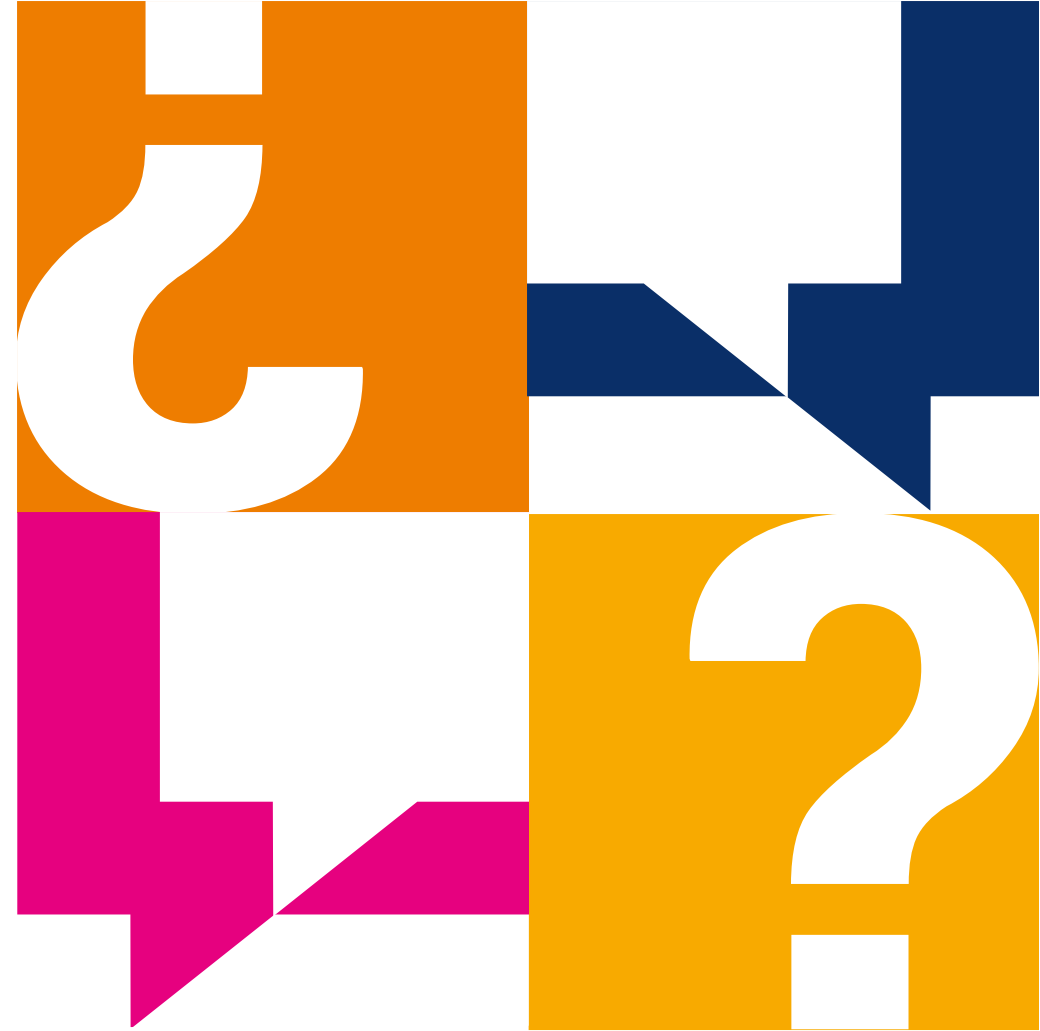

¡Muchas gracias!





CENSO
2024

www.censo.cl