

Estructura Operativa y Geográfica

Capacitación Censo de Población y Vivienda



Objetivos



Conocer cómo se distribuye el país a nivel político-administrativo y cómo se divide geográficamente para el Censo 2024.



La División permite facilitar y organizar la recolección censal en el país.



Contenidos

- 01.** División Política Administrativa
- 02.** División Geográfica Censal
- 03.** Estructura Operativa
- 04.** División Geográfica Censal y Estructura Operativa



01

División Política Administrativa (DPA)





¿Qué es la División Política Administrativa (DPA)?

Corresponde a la **segmentación del territorio nacional** en unidades más pequeñas, definidas con el objeto de organizar la gobernanza y administración del Estado.

Actualmente el país se divide en **16 regiones, 56 provincias y 346 comunas.**





Región

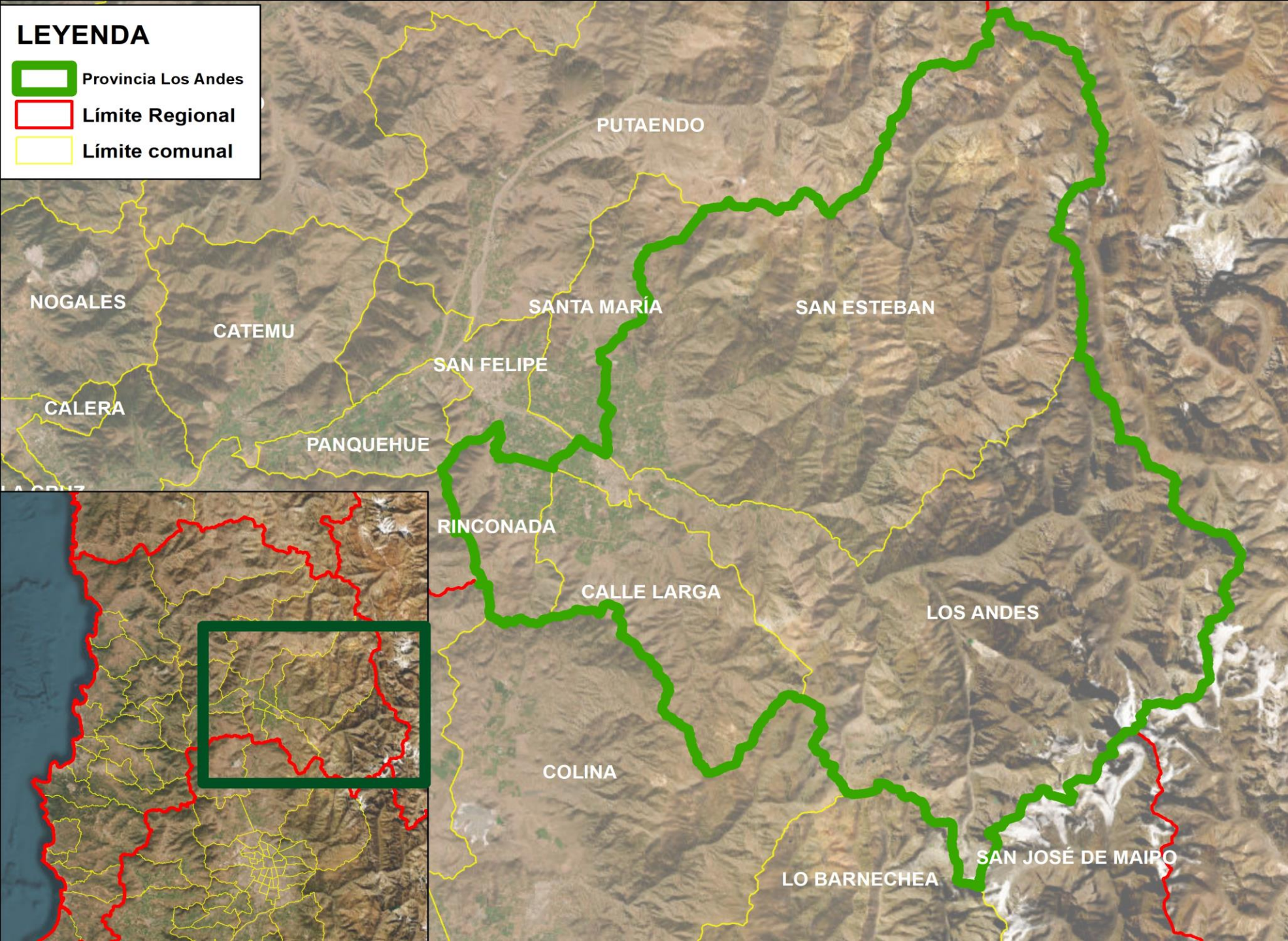

Provincia

LEYENDA

- Comuna Los Andes
- Límite Regional
- Límite comunal

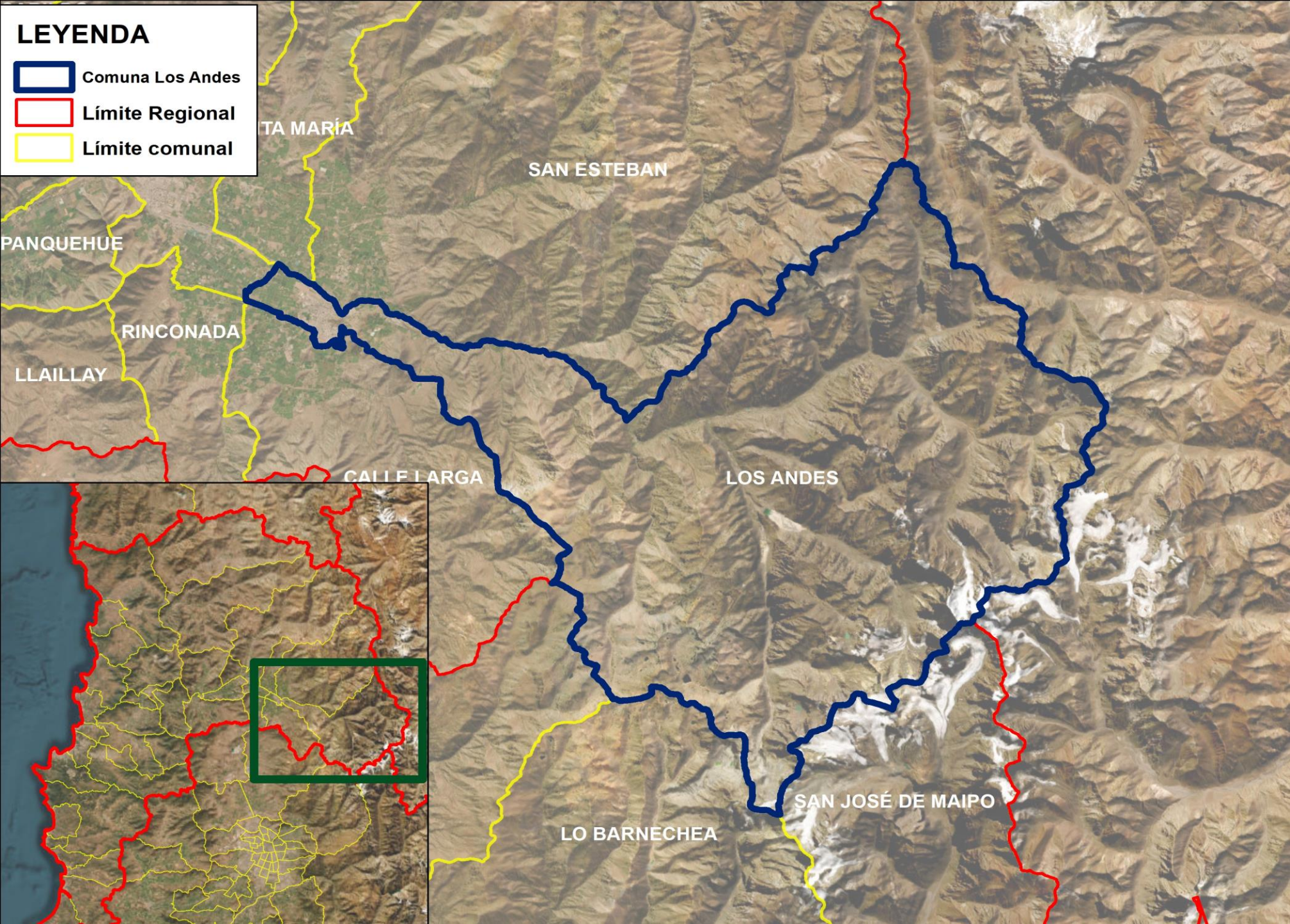

Comuna



02.

División Geográfica Censal



06. ¿Qué es la División Geográfica Censal?

Corresponde a la segmentación del territorio nacional que se realiza para **organizar y optimizar la recolección censal.**



Estructura de la División Geográfica Censal

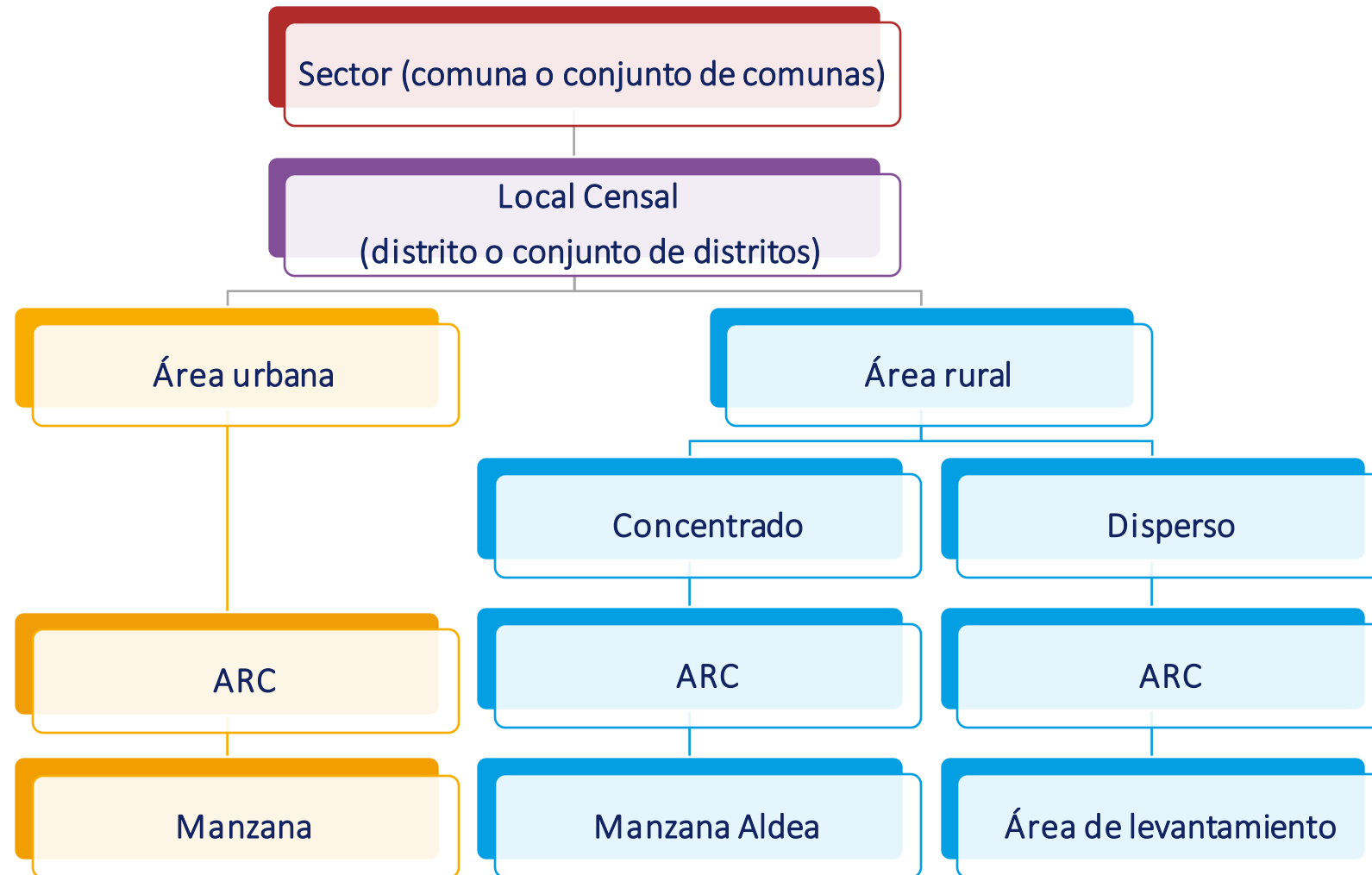



08. Sector

Corresponde a una **comuna o conjunto de comunas**. Representan al área de responsabilidad de Coordinadores(as) Operativos(as) de Sector. Existen 156 sectores a nivel nacional.





Local Censal

Corresponde al **territorio a cargo de los(as) Coordinadores(as) de Local**. Se conforma por uno o más distritos censales dentro de una comuna. Puede presentar características urbanas, rurales o mixtas.

El área urbana se divide en áreas de responsabilidad censal (ARC) y luego en **manzanas**.

El área rural concentrado se divide en áreas de responsabilidad censal (ARC) y luego en **manzanas aldea**.

El área rural disperso se divide en áreas de responsabilidad censal (ARC) y luego en **áreas de levantamiento (AL)**.

Ejemplos de Locales Censales

La comuna de Maipú tiene 12 Locales Censales*.

Estos locales se reconocen por el nombre de la comuna a la cual pertenecen y el número asignado de **1 a 12**, según la planificación operativa.

Ejemplo: Maipú10

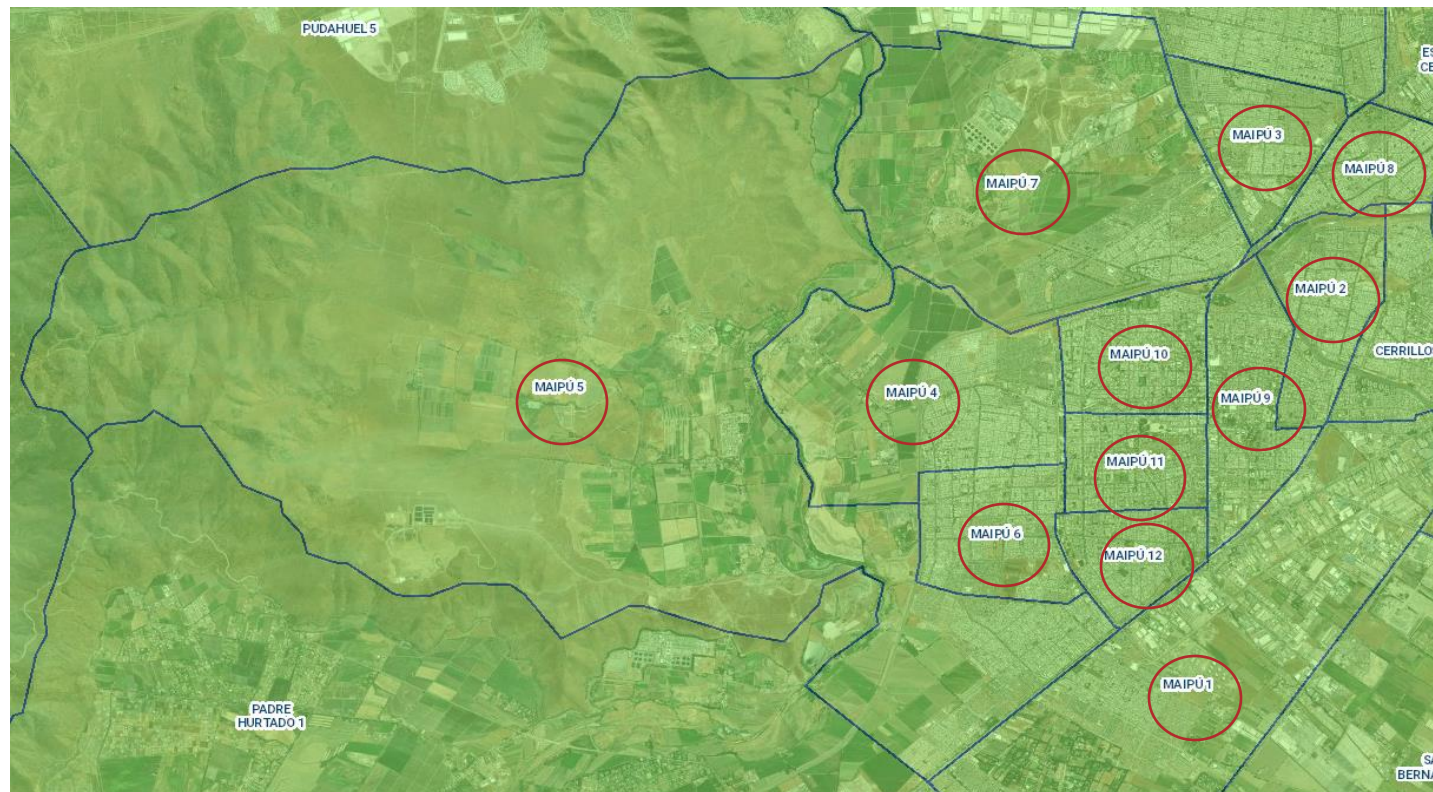

*Visualización de Locales Censales en el VGHO



Sector Urbano y Sector Rural Concentrado

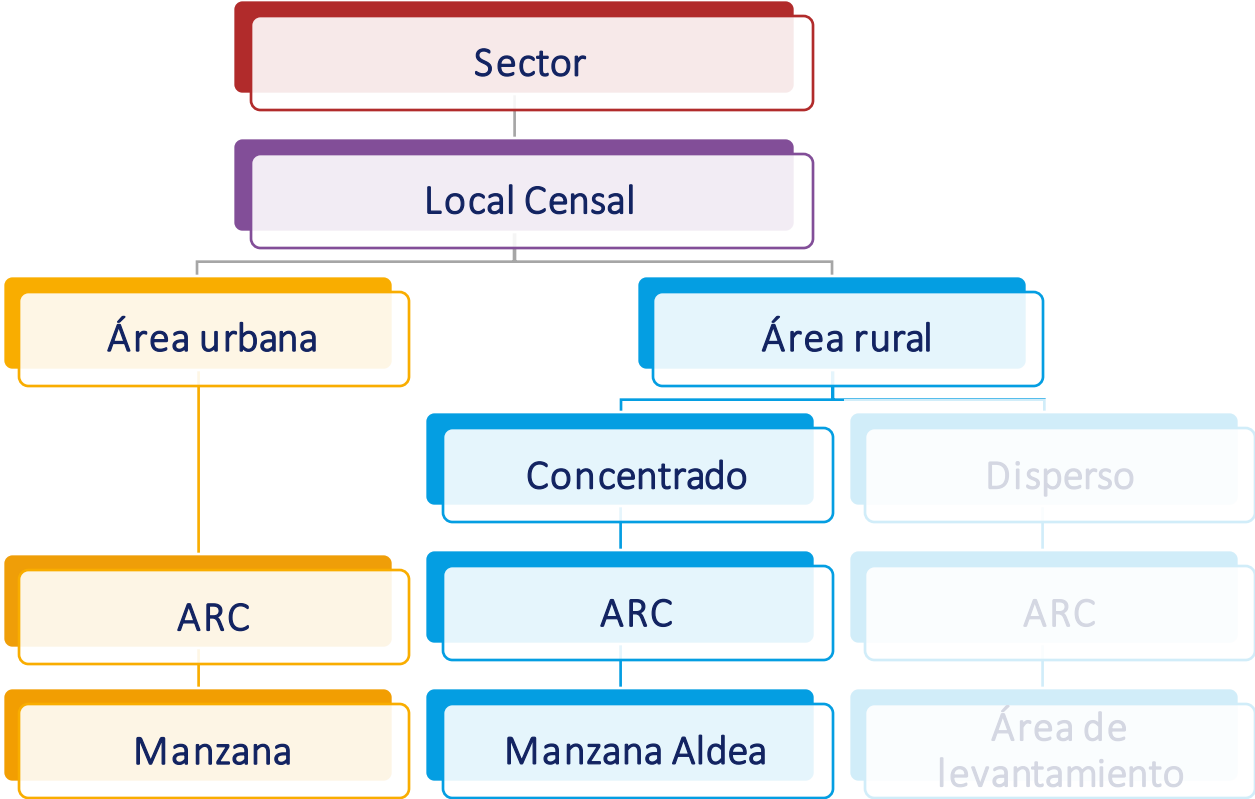

Área Urbana

El área urbana se divide en áreas de responsabilidad censal (ARC) y luego en manzanas.



Área Rural Concentrado (Aldeas)

Presenta generalmente amanzanamiento y/o continuidad de viviendas en torno a una vía de comunicación estructurante como carreteras o rutas.





14. Área de Responsabilidad Censal (ARC)

Corresponde a una división del territorio a censar, en áreas más pequeñas. Estas áreas pueden corresponder a una o varias **Manzanas o AL**.

Las ARC están a cargo del o la Coordinador/a de Grupo, quien las distribuye según planificación operativa entre las y los censistas.

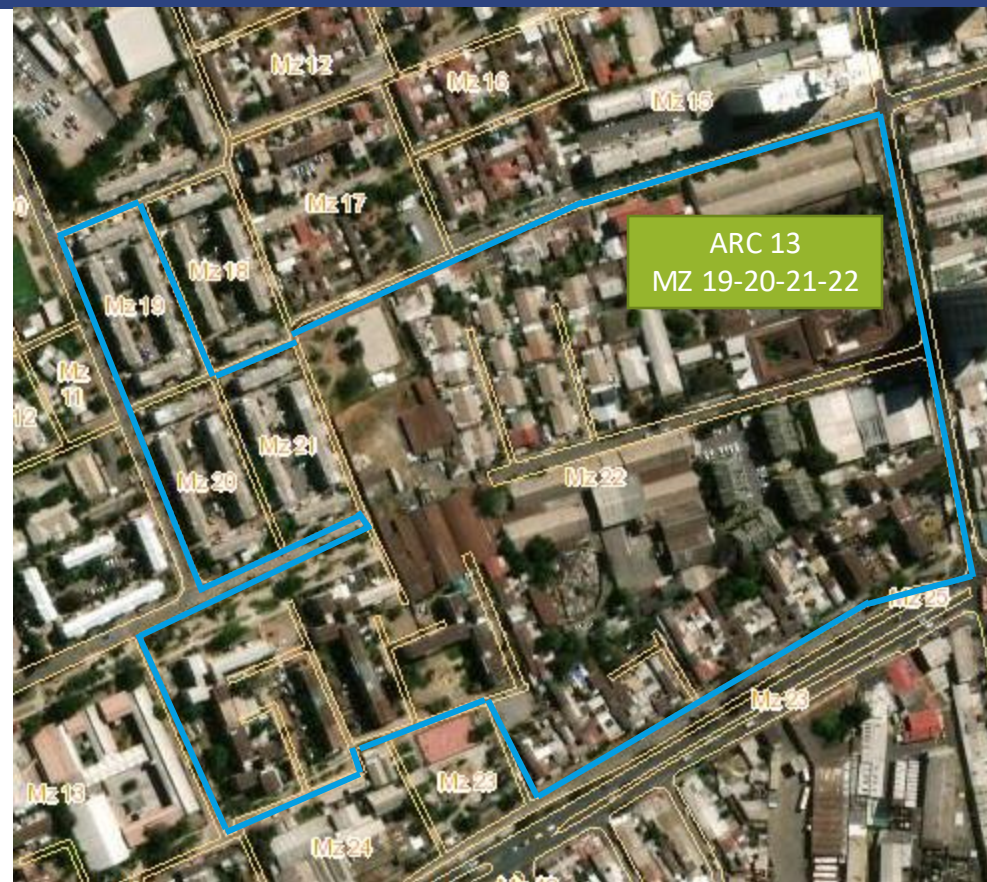

En la imagen, podemos ver la ARC 13, conformada por las manzanas **19-20-21-22** en un área urbana.



Manzana

Las **manzanas** corresponden a una agrupación de viviendas contiguas o separadas, edificios, establecimientos y/o predios, delimitados por rasgos geográficos culturales (calles, pasajes, puentes, escalas, entre otros) y naturales (por ejemplo, ríos, lagos, líneas de mar, líneas de cumbre y canales).





Sector Rural Disperso

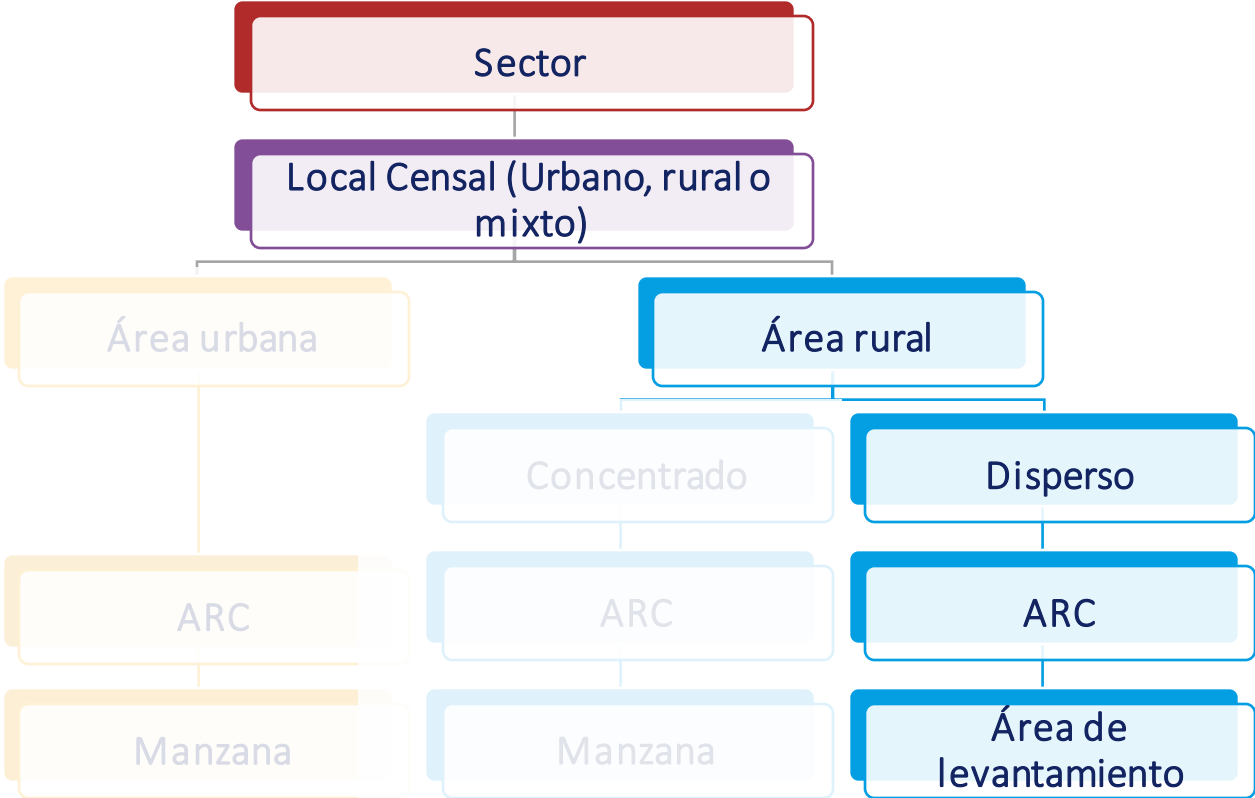



Área Rural Dispersa

Áreas que presentan como característica principal la **dispersión en la ubicación de sus edificaciones y sitios.**





18. Área de Responsabilidad Censal en Rural Disperso (ARC)

Corresponde a una división del territorio a censar, la cual está conformada de Áreas de Levantamiento (AL).

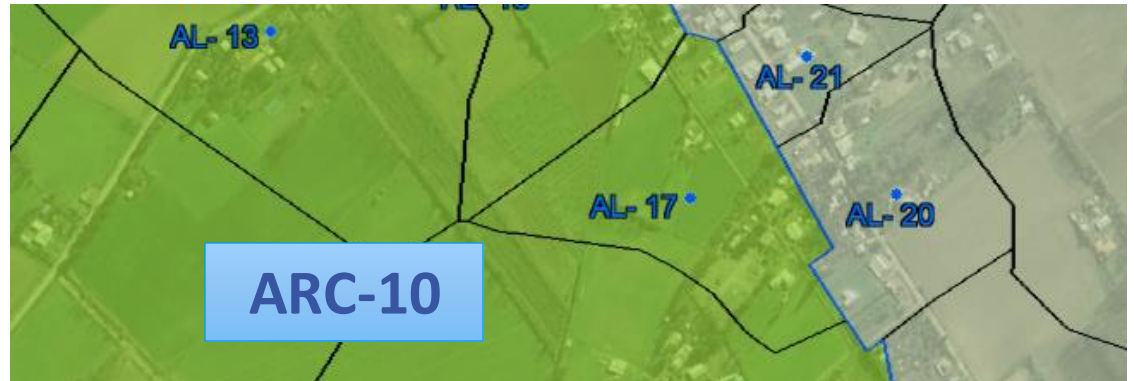



19. Área de levantamiento (AL)

Corresponde al **espacio territorial asignado al o la censista** en un área rural dispersa.

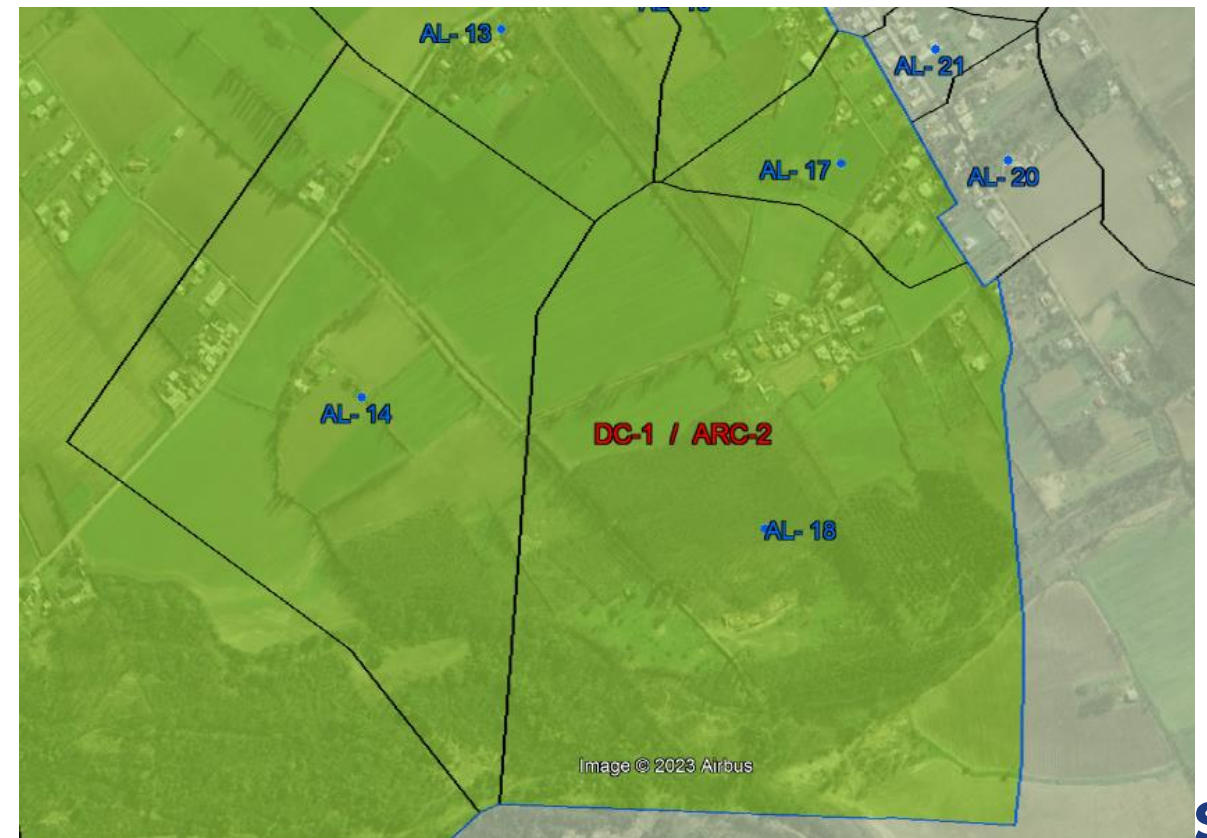



03.



Estructura Operativa



Organigrama CPV 2024

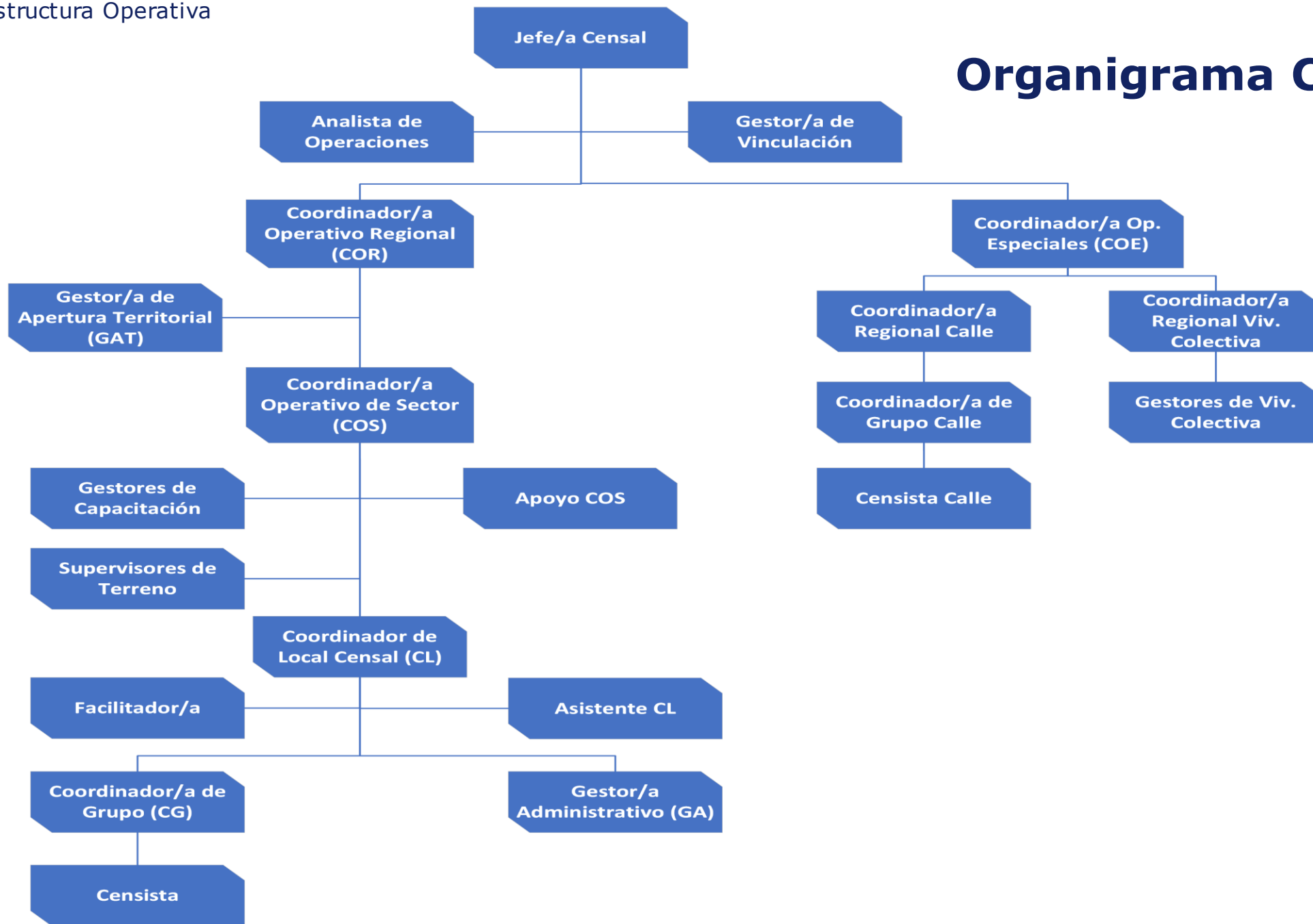



04.



**División Geográfica
Censal y Estructura
Operativa**

División Geográfica Censal y cargos

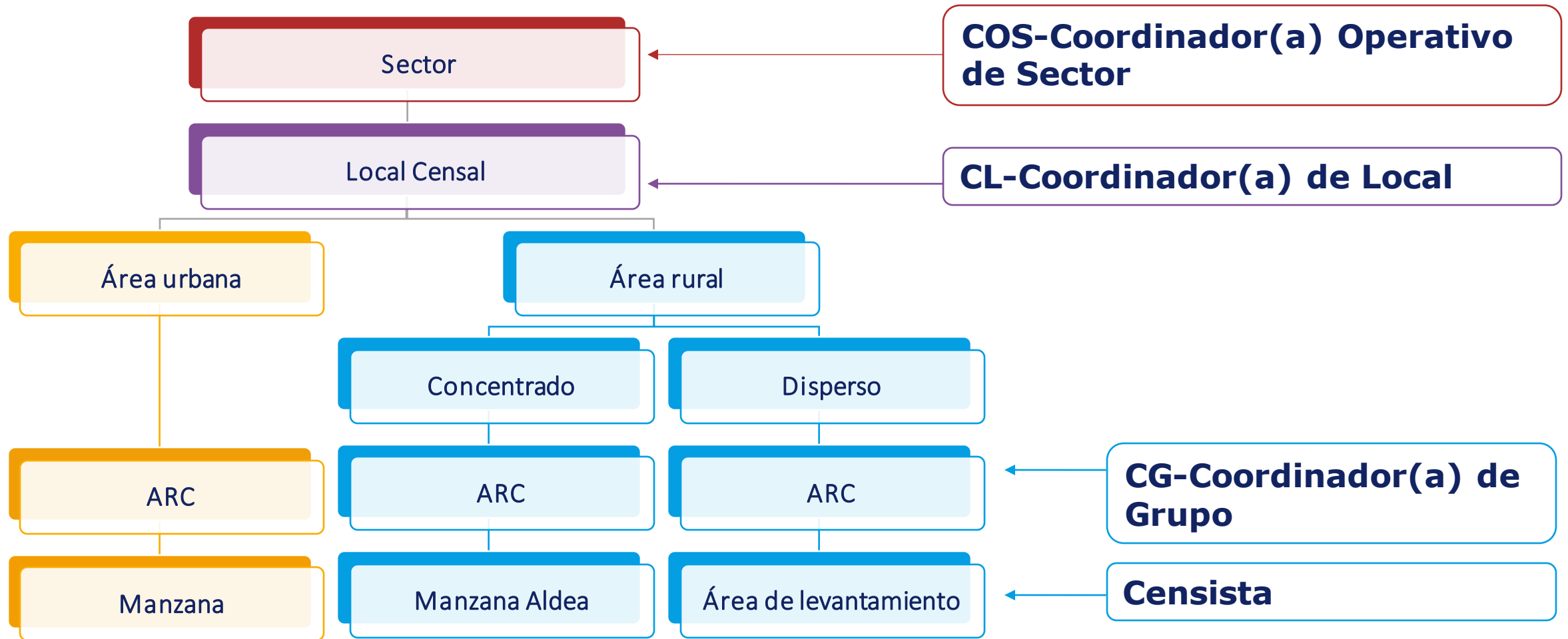

Sigue estos pasos para una correcta recolección censal

1 **Censar** a todas las viviendas y a sus residentes habituales



2 Emitir tu **boleta** e **informe** en la fecha requerida



**¿Alguna pregunta
o comentario?**

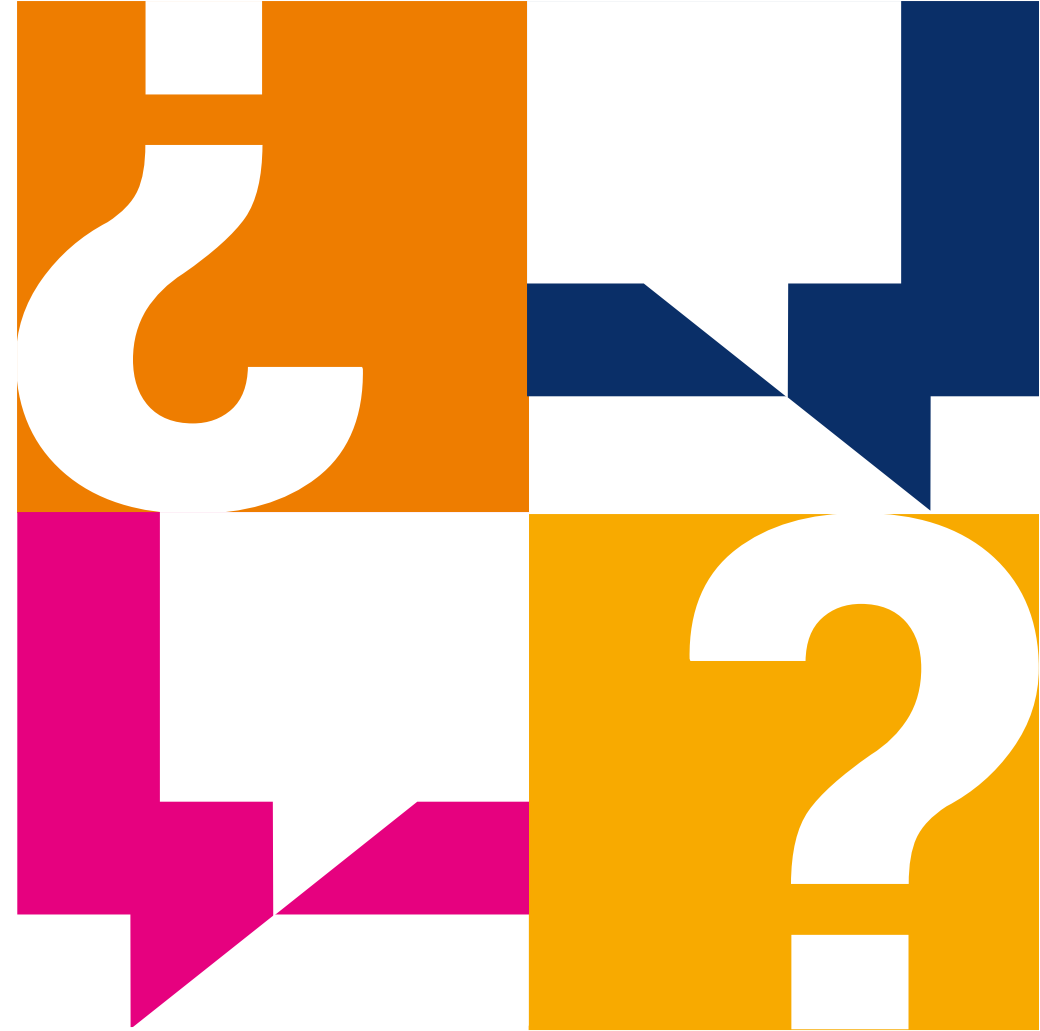



CENSO
2024

www.censo.cl

¡Muchas gracias!

